



UMP

UNIVERSITAS
MUHAMMADIYAH
PURWOKERTO

Unggul • Modern • Islami

BUKU PANDUAN AKADEMIK 2023

FAKULTAS PSIKOLOGI



GEDUNG J



**Inovatif
Kolaboratif**
UMP untuk Indonesia

ump.ac.id || baa.ump.ac.id

**SAMBUTAN REKTOR
PADA BUKU PANDUAN AKADEMIK
UNIVERSITAS MUHAMMADIYAH
PURWOKERTO TAHUN 2023**



Assalamu'alaikum Wr. Wb.,

Puji dan syukur kita panjatkan ke hadirat Allah SWT atas terbitnya Buku Panduan Akademik Universitas Muhammadiyah Purwokerto Tahun 2023 ini. Secara garis besar, buku panduan akademik ini berisi tentang Informasi Umum Universitas Muhammadiyah Purwokerto, Sistem Penyelenggaraan Pendidikan, penjelasan mengenai proses administrasi akademik masing-masing fakultas dan program studi, serta dilengkapi dengan peraturan mengenai hak dan kewajiban mahasiswa. Semoga Buku Panduan Akademik Universitas Muhammadiyah Purwokerto ini dapat mengatur dengan baik penyelenggaraan pendidikan universitas menuju tercapainya *World Class University*.

Wassalamu'alaikum Wr. Wb.

Purwokerto, Agustus 2023
Rektor,

t.t.d.

Assoc. Prof. Dr. Jebul Suroso
NIK 19770305 200501 1 00

**BAGIAN KETIGA
FAKULTAS PSIKOLOGI
UNIVERSITAS MUHAMMADIYAH
PURWOKERTO**



**PIMPINAN
FAKULTAS PSIKOLOGI**



Assoc. Prof. Dr. Nur'aeni, S.Psi, M.Si.
Dekan



Imam Faisal Hamzah, S.Psi., MA.
Wakil Dekan

I. IDENTITAS PROGRAM STUDI

1. Sejarah Fakultas Psikologi Universitas Muhammadiyah Purwokerto

Fakultas Psikologi Universitas Muhammadiyah Purwokerto didirikan pada tanggal 08 April 1998 berdasarkan SK Direktur Jenderal Pendidikan Tinggi Departemen Pendidikan dan Kebudayaan Republik Indonesia No. 133/DIKTI/Kep/1998.

Pada tahun 2021, berdasarkan Keputusan BAN-PT No. 9950/SK/BAN-PT/Ak-PPJ/S/VIII/2021, Fakultas Psikologi Universitas Muhammadiyah Purwokerto, terakreditasi dengan peringkat B.

2. Visi, Misi, Tujuan, dan Strategi Program Studi

a. Visi

Menjadi lembaga pendidikan yang unggul dan berorientasi pada pemberdayaan individu dan masyarakat dengan mengedepankan nilai-nilai Islami.

b. Misi

1. Menyelenggarakan pendidikan Psikologi yang menjadi rujukan dalam pengembangan Sumber Daya Manusia.
2. Menghasilkan ilmuwan Psikologi yang mampu melakukan penelitian dan pengabdian pada masyarakat menggunakan kajian dan sudut pandang psikologi yang memberdayakan individu dan masyarakat.
3. Mengembangkan pengabdian pada masyarakat yang berguna bagi pemberdayaan individu dan masyarakat
4. Menyelenggarakan pendidikan psikologi yang berintegrasi dengan nilai-nilai keislaman.
5. Menjalin kerjasama dengan masyarakat, lembaga pemerintah dan dunia usaha untuk pengembangan pendidikan, penelitian dan pengabdian pada masyarakat.

c. Tujuan

1. Menghasilkan lulusan yang beriman, bertaqwa dan berakhlak mulia yang memiliki keunggulan akademik kompetitif dan komparatif.
2. Mengembangkan pusat kajian dibidang psikologi untuk pemberdayaan individu dan masyarakat.
3. Menjadi rujukan bagi stakeholder untuk pemberdayaan individu dan masyarakat yang mengedepankan nilai-nilai islam.
4. Meningkatkan kerjasama dengan lembaga, pemerintah, dunia usahadalam negeri dan luar negeri.

II. Evaluasi Kurikulum & Tracer Study

1. Evaluasi Kurikulum

a. Mekanisme Evaluasi

Agenda perubahan kurikulum dilakukan fakultas psikologi melalui workshop evaluasi kurikulum untuk meningkatkan kompetensi lulusan berbasis kebutuhan masyarakat pada 3 Oktober 2015 mengingat telah diberlakukannya kurikulum 2010 selama 5 tahun. Pada agenda tersebut didatangkan alumni, user alumni, dan *stakeholder* internal-eksternal untuk mendapatkan masukan berkaitan dengan kriteria lulusan serta mata kuliah relevan dan menunjang lulusan psikologi yang mampu berdaya saing. Hasil bahasan dari workshop kurikulum ini menjadi dasar lanjutan analisis capaian pembelajaran yang memadai tuntutan kompetensi yang dibutuhkan bisa diterapkan pada masyarakat.

Peninjauan kurikulum dilakukan kembali pada tahun 2019 dengan diadakannya workshop evaluasi kurikulum dengan tema “Integrasi Nilai-nilai Islam dalam Kurikulum Psikologi” dengan mengundang pembicara dari Universitas Islam Indonesia yang menghasilkan kebaruan dalam kajian yang ada pada setiap mata kuliah dengan menambahkan nilai-nilai Islam. Masih dalam rangkaian perubahan kurikulum fakultas psikologi, workshop lanjutan dilakukan

14 Juli 2021 dengan mengundang pakar untuk mengevaluasi kurikulum yang telah coba diubah oleh tim kurikulum selama Semester Genap 2020/2021 dan juga sharing kegiatan serta implementasi kegiatan Merdeka Belajar Kampus Merdeka.

Selain mengevaluasi kurikulum, prodi psikologi UMP juga berupaya untuk memperbaharui RPS dan metode pembelajaran sebagai kelengkapan perubahan kurikulum psikologi 2021. Dalam rangka menunjang hal tersebut, prodi psikologi melakukan evaluasi RPS dan metode pembelajaran dengan mengundang lembaga penjaminan mutu dan pengembangan aktivitas instruksional universitas pada 12 November 2020 kemudian ditindaklanjuti dengan workshop serta sosialisasi kurikulum baru pada 19 Agustus 2021.

b. Unsur Kurikulum yang Dievaluasi

Butir-butir kurikulum dievaluasi berdasarkan hasil workshop yang dilakukan pada kurikulum 2019 adalah memasukkan unsur-unsur Islami pada rancangan perkuliahan dan tertuang pada materi yang akan disampaikan kepada mahasiswa. Selain itu, dalam kurikulum 2021 juga dikaji perubahan capaian lulusan berdasarkan SK AP2TPI No 1/Kep/AP2TPI/2019 tentang kurikulum inti dan SK AP2TPI tentang implementasi Merdeka Belajar Kampus Merdeka pada prodi psikologi program sarjana. Berdasarkan kajian tersebut, ditetapkan perubahan pada profil lulusan dan juga beberapa tambahan mata kuliah yang mendukung capaian tersebut, penghapusan mata kuliah yang tidak menjadi inti dari capaian lulusan, dan penggabungan mata kuliah yang akan ditawarkan kepada mahasiswa.

c. Hasil Evaluasi & Perbaikan

Berdasarkan kajian terhadap unsur yang telah dievaluasi kemudian diadakan beberapa workshop lanjutan untuk tindak lanjut evaluasi tersebut, yaitu workshop kurikulum dengan menambahkan unsur nilai keislaman dalam rancangan pembelajaran perkuliahan. Selain itu dibuat mata kuliah baru dalam menunjang perubahan capaian pembelajaran lulusan khususnya pada konteks teknologi dan literasi data sehingga ditambahkan mata kuliah baru seperti Psikologi Teknologi dalam Pendidikan, Psikologi Positif, Psikologi Siber, Psikologi Trauma, Psikologi Media dan

Kreativitas, Statistik Dasar, Statistik Lanjutan, Psikologi Politik, Psikologi Adiksi, Psikologi Konsumen dan Riset Marketing, Pengembangan Diri dan Akademik serta Kewirausahaan Islami. Beberapa mata kuliah pun ada yang digabung seperti Asesmen Kognitif yang berasal dari mata kuliah Tes Intelegensi dan Tes Bakat, Asesmen Proyektif berasal dari mata kuliah Psikologi Proyektif, Tes Grafis, dan Tes Wartegg, dan Asesmen Non- proyektif berasal dari mata kuliah Tes Inventori. Mata kuliah yang kini tidak ditawarkan yaitu Sosiologi dan Kebudayaan, Pengembangan Diri dan Karir serta mata kuliah yang digabungkan.

2. Tracer Study

Penelusuran lulusan dilakukan oleh Prodi Psikologi UMP bersama BKA mengumpulkan kuesioner kepada sejumlah alumni, ketika legalisir ijazah dan traskrip nilai, pertemuan alumni, maupun kunjungan ke alumni secara langsung. Penelusuran juga dilakukan melalui media komunikasi internet, baik whatsapp, facebook, Instagram, maupun website tracer tersendiri (<https://tracer.ump.ac.id/>). Selain itu, penelusuran data alumni juga dilakukan oleh internal prodi psikologi tersendiri dengan memanfaatkan jejaring Ikatan Alumni Psikologi UMP. Baik melalui pertemuan-pertemuan rutin (misalnya pelatihan untuk alumni) maupun melalui grup-grup alumni psikologi UMP di *WhatsApp*, hingga menghubungi secara personal pada masing-masing individu. Hasil dari penelusuran alumni ini kemudian dimanfaatkan dalam berbagai hal salah satunya untuk perbaikan kurikulum pembelajaran. Beberapa poin masukan perbaikan untuk meningkatkan kualitas alumni psikologi UMP dapat dilihat pada tabel berikut.

Tabel 1. Evaluasi Tracer Study

Masukan Alumni dan User Psikologi UMP
1. Kemampuan untuk memberikan intervensi bagi siswa bermasalah bisa lebih ditingkatkan lagi
2. Sertifikasi BNSP, menambah berbagai kegiatan organisasi untuk SKPI dan <i>softskills</i>
3. Perlu dilakukan peningkatan pada aspek <i>interpersonal skill</i>
4. Lebih melatih kedisiplinan waktu
5. Mendorong peningkatan <i>skill</i> sehingga dapat lebih percaya diri
6. Perlu diberikan dorongan agar dapat lebih gigih dalam bekerja

Profil Lulusan

Perumusan profil lulusan dilakukan melalui evaluasi kurikulum menggunakan dokumen *tracer study* dan *Focus Group Discussion* (FGD) Bersama pihak terlibat (*stakeholder, user* alumni psikologi UMP, dan alumni Psikologi UMP). Setelah itu dilakukan workshop kurikulum dengan mengundang stakeholder internal dan eksternal.

Tabel 2. Profil Lulusan dan Deskripsinya

No	Profil Lulusan	DESKRIPSI
PL1	Tenaga kerja di Bidang Sumber Daya Manusia, Komunitas, dan Pendidikan	Mengajar, melatih, dan mengembangkan nilai-nilai kehidupan dengan pendekatan psikologis dalam proses pendidikan, pengembangan komunitas dan SDM
PL2	Konsultan di Bidang Psikologi	Mengidentifikasi, menganalisis dan mengoptimalkan SDM di bidang psikologi
PL3	Penulis/ <i>Content-creator/Influencer</i>	Mampu berkreasi dan berkomunikasi secara efektif baik lisan maupun tulisan termasuk dalam menggunakan teknologi

		informasi dalam bentuk edukasi di bidang psikologi
PL4	Konselor Psikologi, melakukan konseling psikologis sesuai dengan Kode Etik Psikologi Indonesia	Melakukan identifikasi masalah, melakukan konseling terhadap individu dan kelompok sesuai dengan Kode Etik Psikologi Indonesia
PL5	Peneliti Tingkat Dasar, adalah Peneliti mandiri atau anggota tim penelitian	Mampu menunjukkan kompetensi dalam penggunaan teknologi informasi dan mampu menggunakan komputer serta teknologi lain untuk berbagai keperluan, antara lain mencari informasi dengan menggunakan internet, mengolah data penelitian, menyusun laporan penelitian dan melakukan presentasi serta publikasi ilmiah
PL6	Asisten Psikolog	Mampu melakukan aktivitas yang diinstruksikan oleh psikolog sesuai dengan kompetensinya pada asesmen, serta intervensi yang sifatnya non klinis, dan sesuai dengan Kode Etik Psikologi Indonesia
PL7	Pelaku Usaha Mandiri	Mendirikan, mengembangkan, dan melaksanakan usaha mandiri

III. Landasan Perancangan dan Pengembangan Kurikulum

Landasan perancangan dan pengembangan kurikulum berdasarkan:

1. Peraturan Presiden Republik Indonesia Nomor 8 Tahun 2012 tentang Kerangka Kualifikasi Nasional Indonesia (KKNI).
2. Peraturan Menteri Riset, Teknologi, dan Pendidikan Tinggi Republik Indonesia Nomor 44 Tahun 2015 tentang Standar Nasional Pendidikan Tinggi (SNPT).
3. Peraturan Menteri Pendidikan dan Kebudayaan Republik Indonesia No. 3 Tahun 2020 tentang Standar Nasional Pendidikan Tinggi (SNPT).
4. Keputusan Menteri Pendidikan Nasional Republik Indonesia Nomor 232/U/2000 tentang Pedoman Penyusunan Kurikulum Pendidikan Tinggi Dan Penilaian Hasil Belajar Mahasiswa.
5. Keputusan Menteri Pendidikan dan Kebudayaan Republik Indonesia Nomor 754/P/2020 tentang Indikator Kinerja Utama Perguruan Tinggi Negeri dan Lembaga Pendidikan Tinggi di Lingkungan Kementerian Pendidikan dan Kebudayaan Tahun 2020.
6. Peraturan Rektor Universitas Muhammadiyah Purwokerto Nomor 1 Tahun 2020 tentang Peraturan Akademik Tentang Standar Pendidikan Universitas Muhammadiyah Purwokerto.
7. Keputusan Asosiasi Penyelenggara Pendidikan Tinggi Psikologi Indonesia (AP2TPI) No: 01/Kep/AP2TPI/2019 tentang Kurikulum Inti Program Studi Psikologi Jenjang Sarjana.

IV. Rumusan Standar Kompetensi Lulusan yang dinyatakan dalam Capaian Pembelajaran Lulusan (CPL)

Standar kompetensi KKNI, SNPT, dan AP2TPI diturunkan lebih detail ke dalam satuan capaian pembelajaran yang harus terpenuhi ketika mahasiswa lulus. Berikut penjelasan capaian pembelajaran lulusan tersebut yang menjadi bahan acuan dalam penyusunan kurikulum program studi psikologi UMP.

Tabel 3. Capaian Pembelajaran Lulusan Program Studi

Capaian Pembelajaran Lulusan (CPL)	
Sikap	
S1	Bertakwa kepada Tuhan Yang Maha Esa dan mampu menunjukkan sikap religious
S2	Menjunjung tinggi nilai kemanusiaan dalam menjalankan tugas berdasarkan agama, moral dan etika
S3	Berkontribusi dalam peningkatan mutu kehidupan bermasyarakat, berbangsa, bernegara dan kemajuan peradaban berdasarkan Pancasila
S4	Berperan sebagai warga negara yang bangga dan cinta tanah air, memiliki nasionalisme serta rasa tanggungjawab pada negara dan bangsa
S5	Menghargai keanekaragaman budaya, pandangan, agama, dan kepercayaan, serta pendapat atau temuan orisinal orang lain
S6	Taat hukum dan disiplin dalam kehidupan bermasyarakat dan bernegara
S7	Menginternalisasi nilai, norma, dan etika akademik
S8	Menunjukkan sikap bertanggung jawab atas pekerjaan di bidang keahliannya secara mandiri
S9	Menginternalisasi semangat kemandirian, kejuangan, dan kewirausahaan
S10	Menginternalisasi nilai Al-Islam dan Kemuhammadiyahan

Pengetahuan	
P1	Menguasai konsep dasar teori psikologi untuk menggambarkan dan menganalisis gejala psikologi pada individu, kelompok, organisasi, dan komunitas
P2	Memahami dan menerapkan metode penelitian dasar psikologi, termasuk rancangan penelitian, analisis data, dan interpretasinya.
P3	Mampu memahami konsep dasar asesmen psikologis dalam menganalisis gejala psikologis pada individu, kelompok, organisasi, dan masyarakat.
P4	Mampu memahami konsep intervensi non-klinis berdasarkan prinsip-prinsip perubahan tingkah laku pada individu, kelompok, organisasi, dan masyarakat
P5	Mampu menguasai prinsip-prinsip literasi data dan komunitas.
P6	Mampu menguasai teori tentang sistem pemrosesan informasi manusia dan bagaimana proses mental mempengaruhi tingkah laku manusia
P7	Memiliki pemahaman mengenai hubungan antara fungsi neurofisiologis dengan tingkah laku manusia
P8	Memahami pengertian, perkembangan, dinamika dan faktor-faktor yang mempengaruhi kepribadian serta menguasai teori-teori kepribadian
P9	Mampu memahami proses perkembangan manusia di setiap tahapan mulai konsepsi (prenatal) hingga akhir kehidupan
P10	Memahami proses perkembangan dan penyebab perilaku abnormal, diagnosa, dan klasifikasinya
P11	Menguasai konsep teoritis hubungan manusia dengan lingkungan sosialnya

Keterampilan Umum	
KU1	Menerapkan pemikiran logis, kritis, sistematis, dan inovatif dalam konteks pengembangan atau implementasi ilmu pengetahuan dan teknologi yang memperhatikan dan menerapkan nilai humaniora yang sesuai dengan bidang keahliannya.
KU2	Mampu menunjukkan kinerja mandiri, bermutu, dan terukur
KU3	Mampu mengkaji implikasi pengembangan atau implementasi ilmu pengetahuan dan teknologi yang memperhatikan dan menerapkan nilai humaniora sesuai dengan keahliannya berdasarkan kaidah, tata cara dan etika ilmiah dalam rangka menghasilkan solusi, gagasan, desain atau kritik seni
KU4	Mampu menyusun deskripsi saintifik hasil kajian tersebut di atas dalam bentuk skripsi atau laporan tugas akhir, dan mengunggahnya pada laman perguruan tinggi
KU5	Mampu mengambil keputusan secara tepat dalam konteks penyelesaian masalah di bidang keahliannya, berdasarkan analisis informasi dan data.
KU6	Mampu memelihara dan mengembangkan jaringan kerja dengan pembimbing, kolega, sejawat baik di dalam maupun di luar lembaganya.
KU7	Mampu bertanggungjawab atas pencapaian hasil kerja kelompok dan melakukan supervise serta evaluasi terhadap penyelesaian pekerjaan yang ditugaskan kepada pekerja yang berada di bawah tanggungjawabnya.
KU8	Mampu melakukan proses evaluasi diri terhadap kelompok kerja yang berada di bawah tanggungjawabnya, dan

		mampu mengelolapembelajaran secara mandiri.
	KU9	Mampu mendokumentasikan, menyimpan, mengamankan, dan menemukan kembali data untuk menjamin kesahihan dan mencegah plagiasi.
	KU10	Mampu memuplikasikan karya akademik dalam bentuk skripsi atau laporan tugas akhir yang diunggah dalam laman perguruan tinggi.
	KU11	Mampu beradaptasi, bekerja sama, berkreasi, berkontribusi, dan berinovasi dalam menerapkan ilmu pengetahuan pada kehidupan bermasyarakat serta berperan sebagai warga dunia yangberwawasan global.
	KU12	Mampu menegakkan integritas akademik secara umum dan mencegah terjadinya praktek plagiarism.
	KU13	Mampu menggunakan teknologi informasi dalam konteks pengembangan keilmuan dan implementasi bidang keahlian.
	KU14	Mampu menggunakan minimal satu bahasa internasional untukkomunikasi lisan dan tulis
	KU15	Mampu mengkaji perkembangan fisik dan psikologi sosial dan topik bahasan yang berkembang dalam psikologi sosial dengan menggunakan perspektif psikologi social
	Keterampilan Khusus	
	KK1	4.1. Kemampuan Asesmen Psikologis: Mampu melakukan interview, observasi, tes psikologi yang diperbolehkan sesuai dengan prinsip psikodiagnostik dan Kode Etik Psikologi Indonesia.

	KK2	4.2. Kemampuan Pengukuran Psikologis: Mampu mengembangkan instrumen pengukuran psikologi berlandaskan pada kaidah-kaidah teori tes klasik dan modern.
	KK3	4.3. Kemampuan Pemecahan Masalah Psikologis: Mampu menganalisis persoalan psikologis non-klinis dan persoalan perilaku, serta menyajikan alternatif pemecahan masalahnya yang sudah ada.
	KK4	4.4. Kemampuan Intervensi Psikologis: Mampu melakukan intervensi psikologi dengan menggunakan konseling, psikoedukasi, pelatihan, dan teknik intervensi lain yang diperbolehkan dengan mendasarkan diri pada konsep teoritis dalam psikologi dan Kode Etik Psikologi Indonesia.
	KK5	4.5. Literasi Data: Mampu memperoleh informasi dari data dan melakukan analisis secara bertanggung jawab.
	KK6	4.6. Literasi Psikologi: Mampu memperoleh serta mengelola informasi melalui penggunaan teknologi secara bertanggung jawab dalam konteks psikologi.
	KK7	4.7. Kemampuan Berpikir Kritis: Mampu mengaplikasikan psikologi ke dalam disiplin ilmu yang berkaitan, terutama dalam bidang pendidikan, sosial, dan hukum.

Matriks berikut ini menjelaskan hubungan CPL dengan Profil Lulusan. CPL yang telah dirumuskan (lihat tabel 2) terhadap profil lulusan psikologi UMP.

Tabel 4. Matriks Hubungan Profil Lulusan & CPL Prodi

No	CPL	PL1	PL2	PL3	PL4	PL5	PL6	PL7
1.	Sikap							
	S1	✓	✓	✓	✓	✓	✓	✓
	S2	✓	✓	✓	✓	✓	✓	✓
	S3	✓	✓	✓	✓	✓	✓	✓
	S4	✓	✓	✓	✓	✓	✓	✓
	S5	✓	✓	✓	✓	✓	✓	✓
	S6	✓	✓	✓	✓	✓	✓	✓
	S7	✓	✓	✓	✓	✓	✓	✓
	S8	✓	✓	✓	✓	✓	✓	✓
	S9	✓	✓	✓	✓	✓	✓	✓
S10	✓	✓	✓	✓	✓	✓	✓	
2.	Pengetahuan							
	P1	✓	✓	✓	✓		✓	✓
	P2					✓		
	P3	✓			✓		✓	
	P4		✓		✓			
	P5		✓	✓	✓	✓		✓
	P6		✓	✓	✓	✓		✓
	P7		✓					
	P8	✓			✓	✓	✓	
	P9	✓				✓		
	P10		✓				✓	
P11	✓	✓	✓		✓	✓	✓	
3.	Keterampilan Umum							
	KU1	✓		✓				✓
	KU2	✓		✓		✓	✓	
	KU3	✓			✓			
	KU4	✓	✓	✓	✓	✓	✓	✓
	KU5		✓		✓			
	KU6		✓	✓	✓	✓	✓	
	KU7		✓				✓	

	KU8	✓	✓				✓	✓
	KU9			✓		✓		
	KU10	✓	✓	✓	✓	✓	✓	✓
	KU11		✓					✓
	KU12					✓		
	KU13	✓	✓	✓		✓	✓	✓
	KU14	✓	✓	✓	✓	✓	✓	✓
	KU15	✓			✓			✓
4.	Keterampilan Khusus							
	KK1						✓	
	KK2						✓	
	KK3	✓			✓			✓
	KK4		✓		✓	✓		
	KK5	✓		✓				
	KK6	✓	✓	✓		✓		✓
	KK7	✓	✓			✓		

V. Penetapan Bahan Kajian

1. Gambaran *Body of Knowledge* (BoK) Program Studi Psikologi

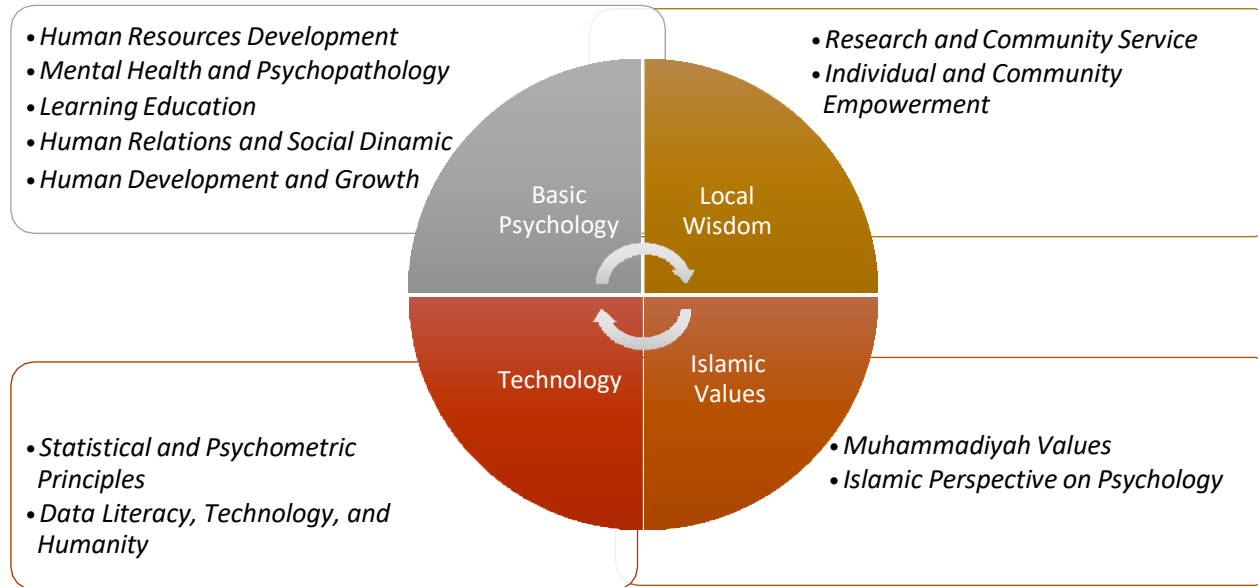

Gambar 1. Gambaran *Body of Knowledge* (BoK) Prodi Psikologi

2. Penentuan bahan kajian

Berikut merupakan deskripsi bahan kajian yang diturunkan dari *body of knowledge* (BoK) prodi psikologi.

Tabel 5. Bahan Kajian (BK)

Kode	Bahan Kajian	Deskripsi Bahan Kajian
BK1	Sejarah Aliran dan Perspektif Psikologi	Mahasiswa mampu menguasai konsep aliran dan perspektif dalam psikologi
BK2	Biopsikologi	Mahasiswa mampu menguasai keterkaitan antara biologis tubuh manusia (khususnya proses neurologis otak) dan psikologis dalam membentuk sikap dan perilaku manusia
BK3	Proses dan Fungsi Perkembangan Manusia	Mahasiswa mampu menguasai proses dan fungsi perkembangan manusia
BK4	Teori Kepribadian	Mahasiswa mampu menguasai konsep dasar teori-teori kepribadian psikologi
BK5	Ilmu Perkembangan Manusia	Mahasiswa mampu menguasai konsep dasar ilmu perkembangan manusia
BK6	Ilmu Kesehatan Mental dan Psikopatologi	Mahasiswa mampu menguasai konsep dasar ilmu kesehatan mental dan psikopatologi
BK7	Hubungan Manusia dengan Lingkungan Sosialnya	Mahasiswa mampu menguasai konsep dasar hubungan manusia dengan lingkungan sosialnya
BK8	Psikometri Dasar	Mahasiswa mampu melakukan pengukuran psikologi dan mengembangkan instrumen pengukuran psikologis untuk dasar pengambilan keputusan/ memberi saran dalam penyelesaian masalah psikologis
BK9	Prinsip-prinsip Perubahan Perilaku	Mahasiswa mampu menguasai konsep dasar prinsip-prinsip perubahan perilaku
BK10	Psikologi Industri & Organisasi	Mahasiswa mampu menguasai konsep dasar psikologi industri dan organisasi
BK11	Statistika Dasar	Mahasiswa mampu menguasai konsep dasar prinsip-prinsip statistik dasar dan lanjutan dalam pengukuran psikologis dan riset
BK12	Metodologi Penelitian Dasar	Mahasiswa mampu melakukan riset yang dapat digunakan untuk memberikan alternatif penyelesaian masalah dalam bidang psikologi
BK13	Dasar-dasar Intervensi Psikologi Non Klinis	Mahasiswa mampu menganalisis persoalan psikologis non-klinis dan persoalan perilaku, serta menyajikan alternatif pemecahan masalahnya yang sudah ada.

BK14	Prinsip-prinsip Pembelajaran	Mahasiswa mampu menguasai konsep dasar prinsip-prinsip pembelajaran dalam membentuk perilaku dan interaksi manusia dengan lingkungan sosialnya
BK15	Dasar-dasar Asesmen Psikologi	Mahasiswa mampu mengumpulkan dan menganalisis data untuk menginterpretasikan perilaku manusia sesuai kaidah psikologi dengan menggunakan metode asesmen, yakni wawancara, observasi, dan tes psikologi yang sesuai dengan kewenangannya
BK16	Dasar-dasar Konseling	Mahasiswa mampu menerapkan konsep teoritis dasar dalam psikologi konseling dan mampu memformulasikan prosedur penyelesaian masalah di bidang psikologi sesuai dengan konteksnya.
BK17	Kode Etik Psikologi	Mahasiswa mampu melaksanakan tugas secara bertanggungjawab sesuai dengan Kode Etik Psikologi, baik terhadap diri sendiri maupun organisasi
BK18	Prinsip-prinsip Literasi Data, Teknologi, dan Humanitas	Mahasiswa mampu melakukan pemutakhiran terhadap perkembangan ilmu pengetahuan, teknologi informasi, dan komunikasi yang terkait dengan bidang psikologi
BK19	Pengembangan Diri dan Karir	Mahasiswa mampu mengimplementasikan pengembangan diri dan dapat memproyeksikan karir setelah menjadi sarjana psikologi
BK20	Kehidupan berbangsa dan bernegara	Mahasiswa mampu mengenali, memahami, dan menghargai kompleksitas sosial budaya dan keanekaragaman budaya.
BK21	Al-Islam Kemuhammadiyah	Mahasiswa mampu mengintegrasikan nilai-nilai islam kemuhammadiyah dalam konsep teori-teori psikologi yang dipelajari
BK22	Pemberdayaan individu dan masyarakat	Mahasiswa mampu berkontribusi kepada masyarakat dengan melakukan pemberdayaan dan pengembangan individu, kelompok, dan masyarakat
BK23	Kewirausahaan	Mahasiswa mampu mengembangkan ide kreatif dalam penyelesaian masalah dan menerapkannya ke dalam usaha mandiri

VI. Pembentukan Mata Kuliah (MK) dan Penentuan Bobot SKS

1. Matrik CPL dan Bahan Kajian

Adapun beban CPL Prodi yang dibebankan pada mata kuliah dapat dilihat pada tabel 6 maupun secara detail pada sebaran di tautan berikut <https://docs.google.com/spreadsheets/d/1RcZnIL2hKII5hJsbfGOzpCeimiH-dkAO/edit?usp=sharing&oid=113068728370235008681&rtpof=true&sd=true>.

Tabel 6. Bahan kajian berdasarkan CPL Prodi

CPL Prodi	Bahan Kajian	Mata Kuliah
S1, S2, S3, S5, S7, P1, KU1, KU11	1. Sejarah Aliaran dan Perspektif Psikologi	1. Psikologi Umum 2. Filsafat Manusia
S1, S3, S5, P7, P10, KU1, KU11	2. Biopsikologi	3. Biopsikologi
S7, P6, P7, KU1	3. Proses dan Fungsi Perkembangan Manusia	4. Psikologi Kognitif
S1, S2, S5, S7, S8, P4, P8, KU1, KU3, KK3	4. Teori Kepribadian	5. Psikologi Kepribadian 6. Psikologi Transpersonal*
S1, S2, S3, S4, S5, S8, P6, P7, P11, P9, KU1, KU2, KU3, KU5, KU11, KU13, KU15, KK3, KK4	5. Ilmu Perkembangan Manusia	7. Psikologi Perkembangan Anak dan Remaja 8. Psikologi Perkembangan Dewasadan Lansia 9. Hambatan Perkembangan* 10. Psikologi Bermain*

		11. Psikologi Perkawinan dan Keluarga*
S2, S3, S5, S6, S10, S7, S8, P4, P6, P7, P1, P3, P5, P6, P8, P10, P11, KU3, KU5, KU6, KU11, KU15, KK4, KK6, KK7	6. Ilmu Kesehatan Mental dan Psikopatologi	12. Kesehatan Mental 13. Psikologi Abnormal dan Psikopatologi 14. Psikoterapi Islam 15. Psikologi Klinis 16. Psikologi Kesehatan Komunitas* 17. Psikologi Positif* 18. Psikologi Adiksi* 19. Psikologi Siber*
S2, S3, S4, S5, S6, S7, S8, P1, P5, P6, P11, KU15, KU3, KK7	7. Hubungan Manusia dengan Lingkungan Sosialnya	20. Psikologi Indigenous 21. Psikologi Sosial 22. Psikologi Forensik* 23. Psikologi Politik*
S7, S8, P2, P6, KU9, KU13, KK2, KK5	8. Psikometri Dasar	24. Psikometri 25. Pengembangan Alat Ukur Psikologi
S1, S2, S5, S10, P1, P4, P10, P11, KU7, KU8, KU11, KK3	9. Prinsip-prinsip Perubahan Perilaku	26. Patologi dan Rehabilitasi Sosial* 27. Pendidikan Karakter Islami*

S1, S3, S8, S10, P1, P6, KU1, KU3, KU7, KU11, KK1, KK5, KK7	10. Psikologi Industri & Organisasi	28. Psikologi Industri dan Organisasi 29. Manajemen Sumber Daya Manusia 30. Pelatihan dan Pengembangan Sumber Daya Manusia 31. Hukum Ketenagakerjaan* 32. Psikologi Konsumen & Riset Marketing* 33. Analisis Jabatan* 34. Psikologi Kerekayasaan* 35. Penilaian Kinerja*
S2, S7, S8, P2, KU5, KK5	11. Statistika Dasar	36. Statistik Dasar 37. Statistik Lanjutan
S2, S5, S7, S8, P2, KU1, KU2, KU4, KU5, KU6, KU9, KU12, KU13, KU14, KK5, KK6	12. Metodologi Penelitian Dasar	38. Metodologi Penelitian Kuantitatif 39. Metodologi Penelitian Kualitatif 40. Psikologi Eksperimen 41. Seminar Psikologi 42. Skripsi
S2, S6, S8, S10, P3, P4, P5, P6, KU1, KU3, KU13, KK4	13. Dasar-dasar Intervensi Psikologi Non Klinis	43. Intervensi Dasar: Modifikasi Perilaku Komunitas 44. Intervensi Dasar: Kesulitan Belajar

S1, S2, S3, S4, S5, S8, S10, P1, P6, P7, P9, P10, P11, KU1, KU2, KU3, KK4, KU5, KK7	14. Prinsip-prinsip Pembelajaran	45. Teori Belajar 46. Psikologi Anak Berkebutuhan Khusus* 47. BK di Sekolah* 48. Psikologi Pendidikan dan Pembelajaran 49. Pendidikan Anak Usia Dini*
S2, S5, S7, S8, P3, P6, P8, P9, KU1, KU2, KU3, KU5, KU9, KK1	15. Dasar-dasar Asesmen Psikologi	50. Pengantar Psikodiagnostik 51. Asesmen Kognitif 52. Asesmen Kepribadian Non-proyektif 53. Asesmen Kepribadian Proyektif 54. Observasi & Wawancara Psikologi 55. Asesmen Psikologi
S5, S8, P3, P4, P8, P11, KU5, KU7, KK4	16. Dasar-dasar Konseling	56. Psikologi Konseling
S5, S8, KU3, KK6	17. Kode Etik Psikologi	57. Kode etik Psikologi
S2, S3, S5, S7, S8, S9, S10, P1, P5, P6, P11, KU1, KU2, KU3, KU9, KU11, KU13, KU14, KK5, KK6	18. Prinsip-prinsip Literasi Data, Teknologi, dan Humanitas	58. Teknik Penulisan Skripsi 59. Bahasa Indonesia 60. Bahasa Inggris dalam Psikologi 61. Aplikasi Komputer 62. Psikologi Komunikasi 63. Psikologi Media &

		Kreativitas Psikologi & Teknologi dalam Pendidikan*
S2, S7, P5, KU1, KU9, KU13, KK6	19. Pengembangan Diri dan Karir	65. Pengembangan Diri & Akademik
S3, S4, S5, P11	20. Kehidupan berbangsadan bernegara	66. Pendidikan Pancasila 67. Pendidikan Kewarganegaraan
S1, S2, S7, S10, P9, P11, KU3, KU6, KU8, KU11 KK7	21. Al-Islam Kemuhammadiyah	68. Pendidikan Agama Islam 69. Ibadah, Akhlak dan Muamalah 70. Islam dan ilmu Pengetahuan 71. Kemuhammadiyah
S1, S2, S3, S4, S5, S7, S8, S9, S10, P1, P3, P4, P5, P6, P7, P10, P11, KU1, KU3, KU5, KU6, KU7, KU11, KU15, KK3, KK4	22. Pemberdayaan individu dan masyarakat	72. Psikologi Trauma 73. Psikologi Kebencanaan 74. KKN 75. Pemberdayaan Masyarakat
S1, S3, S8, S9, S10, P1, KU3, KU6, KU11, KK7	23. Kewirausahaan	76. Kewirausahaan Islami 77. Psikologi Kewirausahaan

2. Daftar Mata Kuliah (MK), Bobot SKS, dan CPL Prodi pada MK

Tabel 7. Mata Kuliah, Bobot SKS, dan CPL Prodi pada MK

No	Kode MK	Nama MK	Bobot SKS	CPL yg dibebankan pd MK
1.	2107011101	Bahasa Indonesia	2	S7, S8, KU2, KU14
2.	2107011102	Bahasa Inggris dalam Psikologi	2	S3, S5, KU2, KU14
3.	2107011103	Pendidikan Pancasila	2	S3, S4, P11
4.	2107013101	Psikologi Umum	3	S1, S3, S5, S7, P1, KU1, KU11
5.	2107013102	Filsafat Manusia	2	S2, P1
6.	2107013103	Biopsikologi	2	S1, S3, S5, P7, P10, KU1, KU11
7.	2107013104	Kesehatan Mental	2	S2, S5, S10, P6, P11, KU3, KU11
8.	2107013105	Kode Etik Psikologi	2	S5, S8, KU3, KK6
9.	2107013106	Pengembangan Diri & Akademik	3	S2, S7, P5, KU1, KU9, KU13, KK6
10.	2107012201	Pendidikan Agama Islam	2	S1, S2, S10, P9
11.	2107013207	Psikologi Kepribadian	3	S2, S5, S7, S8, P8, KU1
12.	2107013208	Psikologi Perkembangan Anak dan Remaja	2	S1, S2, S3, S4, S5, S8, P9, KU2, KU5
13.	2107013209	Psikologi Sosial	3	S2, S7, P1, P5, P11, KU15
14.	2107013210	Psikologi Industri dan Organisasi	2	S8, S10, P1, KU7, KU11, KK5
15.	2107013211	Psikologi Pendidikan dan Pembelajaran	2	S2, P1, P6, P9, KU3
16.	2107013212	Pengantar Psikodiagnostik	2	S5, P3, P6, KU1
17.	2107013213	Psikologi Kognitif	2	S7, P6, P7, KU1
18.	2107013214	Statistik Dasar	2	S2, S7, S8, P2, KU5, KK5
19.	2107012102	Ibadah, Akhlak dan Muamalah	2	S1, S2, S10, P11,

				KU6, KU11
20.	2107013115	Psikologi Perkembangan Dewasa dan Lansia	2	S1, S2, S3, S4, S5, S8, P9, KU2, KU5, KU13
21.	2107013116	Psikologi Media & Kreativitas	2	S5, P1, KU1, KU11, KK6
22.	2107013117	Psilogi Klinis	2	S2, S8, S10, P1, P6, P8
23.	2107013118	Teori Belajar	2	S5, S8, P1, P11, KU2, KU3, KK7
24.	2107013119	Observasi & Wawancara Psikologi	3	S2, S5, S7, P3, P6, KU2, KU3, KU5, KU9, KK1
25.	2107013120	Statistik Lanjutan	3	S2, S7, S8, P2, KU5, KK5
26.	2107013121	Psikologi Komunikasi	2	S2, S10, P6, P11, KU3
27.	2107013122	Aplikasi Komputer	2	S7, S8, P5, KU9, KU11, KU13, KK5
28.	2107012203	Kemuhammadiyah	2	S1, S2, S10, P11, KU6, KU11
29.	2107012104	Kewirausahaan Islami	2	S1, S3, S9, S10, P1, KU3, KU11, KK7
30.	2107011204	Pendidikan Kewarganegaraan	2	S3, S4, S5, P11
31.	2107012206	Psikologi Kewirausahaan	2	S8, S9, KU6, KU11, KK7
32.	2107013226	Metodologi Penelitian Kuantitatif	3	S5, S7, S8, P2, KU1, KU4, KU9, KU12, KU14, KK5
33.	2107013227	Asesmen Kognitif	3	S8, P3, P9, KU2, KU3, KU5, KU9, KK1
34.	2107013228	Psikologi Kebencanaan	2	S1, S2, S3, S4, S5, S7, S10, P3, P4, P10, P11, KU3,

				KU5, KU15, KK3, KK4
35.	2107013229	Psikometri	2	S7, S8, P2, KU9, KK5
36.	2107013230	Psikologi Indigenous	2	S2, S4, S5, S7, P1, P5, P11, KU15
37.	2107013231	Psikologi Abnormal dan Psikopatologi	2	S5, S7, P7, P10, KU5
38.	2107012105	Islam dan Ilmu Pengetahuan	2	S1, S7, S10, P11, KU3, KU8, KK7
39.	2107013137	Manajemen Sumber Daya Manusia	3	S8, S10, P1, KU7, KU11, KK5
40.	2107013138	Metodologi Penelitian Kualitatif	3	S5, S7, S8, P2, KU1, KU2, KU4, KU9, KU12, KU14, KK5
41.	2107013139	Pemberdayaan Masyarakat	3	S1, S3, S5, S8, S9, P6, P11, KU3, KU11, KU15, KK3
42.	2107013140	Asesmen Kepribadian Non-proyektif	3	S8, P3, P8, KU2, KU3, KU5, KU9, KK1
43.	2107013141	Asesmen Kepribadian Proyektif	3	S8, P3, P8, KU2, KU3, KU5, KU9, KK1
44.	2107013142	Psikologi Konseling	3	S5, S8, P3, P4, P8, P11, KU5, KU7, KK4
45.	2107013248	Psikoterapi Islam	2	S2, S8, P4, P11, KK4
46.	2107013249	Psikologi Eksperimen	2	S2, P2, KU1, KU12
47.	2107013250	Pengembangan Alat Ukur Psikologi	3	S7, S8, P6, KU9, KU13, KK2, KK5
48.	2107013251	Pelatihan dan Pengembangan Sumber Daya Manusia	3	S8, S10, P1, KU7, KU11, KK5

49.	2107013252	Teknik Penulisan Skripsi	2	S5, S7, S8, P2, KU2, KU4, KU8, KU9, KU12, KU14, KK6
50.	2107013253	Intervensi Dasar: Modifikasi Perilaku Komunitas	3	S2, S6, S8, S10, P3, P4, P5, P6, KU1, KU3, KU13, KK4
51.	2107013254	Intervensi Dasar: Kesulitan Belajar	3	S2, S6, S8, S10, P3, P4, P6, KU1, KU3, KU13, KK4
52.	2107013160	KKN	3	S2, S3, S4, S8, S10, P3, P5, P6, P11, KU3, KU5, KU6, KU7, KU11, KU15, KK3, KK4
53.	2107013161	Seminar Psikologi	2	S5, S7, S8, P2, KU4, KU5, KU6, KU12, KU13, KU14, KK5, KK6
54.	2107013162	Asesmen Psikologi	3	S8, P3, P6, KU2, KU3, KU5, KU9, KK1
55.	2107013163	Psikologi Trauma	2	S5, S7, S8, S10, P1, P5, P7, P10, KU1, KU5, KU6, KK3
56.	2107013167	Skripsi	6	S5, S7, S8, P2, KU4, KU5, KU6, KU12, KU13, KU14, KK5, KK6
57.	2107013123	Psikologi Positif*	2	S7, P6, P11, KU3, KU6, KU11
58.	2107013124	Pendidikan Karakter Islami*	2	S1, S2, S10, P1, KU7, KU8, KU11
59.	2107013125	Psikologi Bermain*	2	S1, S2, S3, S4, S5, S8, P6, P9, KU1, KU3, KU11
60.	2107013232	Psikologi Konsumen & Riset Marketing*	2	S1, S3, S10, P1, P6, KU3, KK7

61.	2107013233	Psikologi Politik*	2	S2, S3, S4, S5, S6, S7, S8, P1, P5, P11, KU3, KU15, KK7
62.	2107013234	Psikologi Transpersonal*	2	S1, S2, S5, P4, P8, KU3, KK3
63.	2107013235	Psikologi & Teknologi dalam Pendidikan*	2	S5, S9, P6, KU1, KU13, KK6
64.	2107013236	Psikologi Anak Berkebutuhan Khusus*	2	S1, S2, S3, S4, S5, S8, S10, P7, P10, KU3, KU5, KK7
65.	2107013143	Penilaian Kinerja*	2	S8, P1, KU2, KU7, KU8
66.	2107013144	Psikologi Kesehatan Komunitas*	2	S2, S3, S5, S6, S10, P3, P5, P11, KU15, KK7
67.	2107013145	Psikologi Siber*	2	S2, S5, S7, P1, P5, P6, P11, KU3, KU5, KU11, KK6, KK7
68.	2107013146	BK di Sekolah*	2	S2, KU5, KK4
69.	2107013147	Psikologi Perkawinan dan Keluarga*	2	S1, S2, S3, S4, S5, P9, P11, KU5, KU15, KK3, KK4
70.	2107013255	Hukum Ketenagakerjaan*	2	S8, S10, P1, KU7, KU11, KK5
71.	2107013256	Psikologi Adiksi*	2	S3, S6, S7, P1, P6, P7, P10
72.	2107013257	Pendidikan Anak Usia Dini*	2	S1, S2, S3, S4, S8, P9, KU1, KU3
73.	2107013258	Hambatan Perkembangan*	2	S1, S2, S3, S4, S5, S8 P7, P9, KU2, KU3, KK4

74.	2107013259	Patologi dan Rehabilitasi Sosial*	2	S2, S5, P4, P10, P11, KK3
75.	2107013164	Analisis Jabatan*	2	S8, P1, KU1, KU7, KU11, KK1
76.	2107013165	Psikologi Forensik*	2	S5, S8, P1, P6, KU3, KK7
77.	2107013166	Psikologi Kerekayasaan*	2	S8, S10, P1, KU7, KU11, KK5

VII. Matriks dan Peta Kurikulum

1. Matrik Organisasi Mata Kuliah Program Studi

Tabel 8. Matriks MK Prodi

JENIS MATA KULIAH	KELOMPOK MATA KULIAH	SKS
MKWU	Mata Kuliah Wajib Umum (MKWU)	8
MKW	Mata Kuliah Wajib Universitas (MKW)	12
MKK	Mata Kuliah Keprodian (MKK)	WAJIB : 116 PILIHAN* : 46
*Mata Kuliah Keprodian Pilihan disediakan 21 Mata Kuliah Pilihan dengan total beban 42 sks (mahasiswa <i>minimal</i> mengambil 10 sks)		10
JUMLAH TOTAL		146

Tabel 9. Sebaran Matriks MK Prodi

SMT	SKS	Jumlah MK	KELOMPOK MATA KULIAH			
			WAJIB		KEPRODIAN	
			UMUM	UNIVERSITAS	WAJIB	PILIHAN
VIII	6	1	0	0	1	0
VII	12	5	0	0	4	1
VI	22	9	0	0	8	1
V	22	8	0	1	6	1
IV	22	10	1	2	6	1
III	22	10	0	1	8	1
II	20	9	0	1	8	0
I	20	9	3	0	6	0
TOTAL	146	61	4	5	47	5

2. Peta Kurikulum Program Studi

Tabel 10. Peta Kurikulum Prodi

KELOMPOK MATA KULIAH

MATA KULIAH WAJIB UMUM				
KODE	MATA KULIAH WAJIB	SKS	T	P
2107011101	1. Bahasa Indonesia	2	2	0
2107011102	2. Bahasa Inggris dalam Psikologi	2	2	0
2107011103	3. Pendidikan Pancasila	2	2	0
2107011204	4. Pendidikan Kewarganegaraan	2	2	0
MATA KULIAH WAJIB UNIVERSITAS				
KODE	MATA KULIAH WAJIB	SKS	T	P
2107012201	1. Pendidikan Agama Islam	2	2	0
2107012102	2. Ibadah, Akhlak dan Muamalah	2	2	0
2107012203	3. Kemuhammadiyah	2	2	0
2107012104	4. Kewirausahaan Islami	2	2	0
2107012105	5. Islam dan ilmu Pengetahuan	2	2	0
2107012206	6. Psikologi Kewirausahaan	2	1	1
MATA KULIAH KEPRODIAN				
KODE	MATA KULIAH WAJIB	SKS	T	P
2107013101	1. Psikologi Umum	3	3	0
2107013102	2. Filsafat Manusia	2	2	0
2107013103	3. Biopsikologi	2	2	0
2107013104	4. Kesehatan Mental	2	2	0
2107013105	5. Kode Etik Psikologi	2	2	0
2107013106	6. Pengembangan Diri & Akademik	3	2	1
2107013207	7. Psikologi Kepribadian	3	3	0
2107013208	8. Psikologi Perkembangan Anak dan Remaja	2	2	0
2107013209	9. Psikologi Sosial	3	3	0
2107013210	10. Psikologi Industri dan Organisasi	2	2	0
2107013211	11. Psikologi Pendidikan dan Pembelajaran	2	2	0
2107013212	12. Pengantar Psikodiagnostik	2	2	0
2107013213	13. Psikologi Kognitif	2	2	0
2107013214	14. Statistik Dasar	2	2	0
2107013115	15. Psikologi Perkembangan Dewasa dan	2	2	0

	Lansia			
2107013116	16. Psikologi Media & Kreativitas	2	2	0
2107013117	17. Psilogi Klinis	2	2	0
2107013118	18. Teori Belajar	2	2	0
2107013119	19. Observasi & Wawancara Psikologi	3	2	1
2107013120	20. Statistik Lanjutan	3	2	1
2107013121	21. Psikologi Komunikasi	2	2	0
2107013122	22. Aplikasi Komputer	2	1	1
2107013226	23. Metodologi Penelitian Kuantitatif	3	2	1
2107013227	24. Asesmen Kognitif	3	2	1
2107013228	25. Psikologi Kebencanaan	2	2	0
2107013229	26. Psikometri	2	1	1
2107013230	27. Psikologi Indigenous	2	2	0
2107013231	28. Psikologi Abnormal dan Psikopatologi	2	1	1
2107013137	29. Manajemen Sumber Daya Manusia	3	3	0
2107013138	30. Metodologi Penelitian Kualitatif	3	2	1
2107013139	31. Pemberdayaan Masyarakat	3	2	1
2107013140	32. Asesmen Kepribadian Non-proyektif	3	2	1
2107013141	33. Asesmen Kepribadian Proyektif	3	2	1
2107013142	34. Psikologi Konseling	3	2	1
2107013248	35. Psikoterapi Islam	2	1	1
2107013249	36. Psikologi Eksperimen	2	1	1
2107013250	37. Pengembangan Alat Ukur Psikologi	3	2	1
2107013251	38. Pelatihan dan Pengembangan Sumber Daya Manusia	3	2	1
2107013252	39. Teknik Penulisan Skripsi	2	1	1
2107013253	40. Intervensi Dasar: Modifikasi Perilaku Komunitas	3	1	2
2107013254	41. Intervensi Dasar: Kesulitan Belajar	3	1	2
2107013160	42. KKN	3	0	3
2107013161	43. Seminar Psikologi	2	0	2
2107013162	44. Asesmen Psikologi	3	2	1
2107013163	45. Psikologi Trauma	2	2	0
2107013167	46. Skripsi	6	0	6
MATA KULIAH PILIHAN				
2107013123	1. Psikologi Positif*	2	2	0
2107013124	2. Pendidikan Karakter Islami*	2	2	0

2107013125	3. Psikologi Bermain*	2	2	0
2107013232	4. Psikologi Konsumen & Riset Marketing*	2	2	0
2107013233	5. Psikologi Politik*	2	2	0
2107013234	6. Psikologi Transpersonal*	2	2	0
2107013235	7. Psikologi & Teknologi dalam Pendidikan*	2	2	0
2107013236	8. Psikologi Anak Berkebutuhan Khusus*	2	2	0
2107013143	9. Penilaian Kinerja*	2	2	0
2107013144	10. Psikologi Kesehatan Komunitas*	2	2	0
2107013145	11. Internet dan Kesehatan Mental*	2	2	0
2107013146	12. BK di Sekolah*	2	2	0
2107013147	13. Psikologi Perkawinan dan Keluarga*	2	2	0
2107013255	14. Hukum Ketenagakerjaan*	2	2	0
2107013256	15. Psikologi Adiksi*	2	2	0
2107013257	16. Pendidikan Anak Usia Dini*	2	2	0
2107013258	17. Hambatan Perkembangan*	2	2	0
2107013259	18. Patologi dan Rehabilitasi Sosial*	2	2	0
2107013164	19. Analisis Jabatan*	2	1	1
2107013165	20. Psikologi Forensik	2	2	0
2107013166	21. Psikologi kereyakasaan*	2	2	0
TOTAL		6	0	6
JUMLAH TOTAL		SKS	T	P
MATA KULIAH WAJIB		136	101	3 5
MINIMUM MATA KULIAH PILIHAN YANG DIAMBIL		10	10	0
SKS MINIMAL LULUS S1 PSIKOLOGI UMP		146	111	3 5

SEMESTER 1					
KODE	MATA KULIAH WAJIB	SKS	T	P	PRASYARAT
2107011101	1. Bahasa Indonesia	2	2	0	
2107011102	2. Bahasa Inggris dalam Psikologi	2	2	0	
2107011103	3. Pendidikan Pancasila	2	2	0	
2107013101	4. Psikologi Umum	3	3	0	
2107013102	5. Filsafat Manusia	2	2	0	
2107013103	6. Biopsikologi	2	2	0	
2107013104	7. Kesehatan Mental	2	2	0	
2107013105	8. Kode Etik Psikologi	2	2	0	
2107013106	9. Pengembangan Diri & Akademik	3	2	1	
TOTAL		20	19	1	
SEMESTER 2					
KODE	MATA KULIAH WAJIB	SKS	T	P	PRASYARAT
2107012201	1. Pendidikan Agama Islam	2	2	0	
2107013207	2. Psikologi Kepribadian	3	3	0	
2107013208	3. Psikologi Perkembangan Anak dan Remaja	2	2	0	
2107013209	4. Psikologi Sosial	3	3	0	
2107013210	5. Psikologi Industri dan Organisasi	2	2	0	
2107013211	6. Psikologi Pendidikan dan Pembelajaran	2	2	0	
2107013212	7. Pengantar Psikodiagnostik	2	2	0	
2107013213	8. Psikologi Kognitif	2	2	0	
2107013214	9. Statistik Dasar	2	2	0	
TOTAL		20	20	0	
SEMESTER 3					
KODE	MATA KULIAH WAJIB	SKS	T	P	PRASYARAT
2107012102	1. Ibadah, Akhlak dan Muamalah	2	2	0	Lulus Mentoring
2107013115	2. Psikologi Perkembangan Dewasadan Lansia	2	2	0	
2107013116	3. Psikologi Indigenous	2	2	0	
2107013117	4. Psilogi Klinis	2	2	0	
2107013118	5. Teori Belajar	2	2	0	
2107013119	6. Observasi & Wawancara	3	2	1	

	Psikologi				
2107013120	7. Statistik Lanjutan	3	2	1	Statistik Dasar
2107013121	8. Psikologi Komunikasi	2	2	0	
2107013122	9. Aplikasi Komputer	2	2	0	
TOTAL		20	18	2	
KODE	MATA KULIAH PILIHAN	SKS	T	P	BIDANG
2107013123	1. Psikologi Positif*	2	2	0	Psikologi Klinis
2107013124	2. Pendidikan Karakter Islami*	2	2	0	Psikologi Pendidikan
2107013125	3. Psikologi Bermain*	2	2	0	Psikologi Perkembangan
TOTAL		6	0	0	
SEMESTER 4					
KODE	MATA KULIAH WAJIB	SKS	T	P	PRASYARAT
2107011204	1. Pendidikan Kewarganegaraan	2	2	0	
2107012203	2. Kemuhammadiyah	2	2	0	Lulus Syhadah
2107012104	3. Kewirausahaan Islami				
2107013226	4. Metodologi Penelitian Kuantitatif	3	2	1	Statistik Dasar Statistik Lanjutan
2107013227	5. Asesmen Kognitif	3	2	1	
2107013228	6. Psikologi Abnormal dan Psikopatologi	2	2	0	
2107013229	7. Psikometri	2	1	1	
2107013230	8. Psikologi Kebencanaan	2	2	0	
2107013231	9. Psikologi Media & Kreativitas	2	1	1	
		20	15	5	
KODE	MATA KULIAH PILIHAN	SKS	T	P	BIDANG
2107013232	1. Psikologi Konsumen & Riset Marketing*	2	2	0	Psikologi Industri & Organisasi
2107013233	2. Psikologi Politik*	2	2	0	Psikologi Sosial
2107013234	3. Psikologi Transpersonal*	2	2	0	Psikologi

					Klinis
2107013235	4. Psikologi & Teknologi dalam Pendidikan*	2	2	0	Psikologi Pendidikan
2107013236	5. Psikologi Anak Berkebutuhan Khusus*	2	2	0	Psikologi Perkembangan
TOTAL		10	10	0	
SEMESTER 5					
KODE	MATA KULIAH WAJIB	SKS	T	P	PRASYARAT
2107012105	1. Islam dan ilmu Pengetahuan	2	2	0	
2107013137	2. Manajemen Sumber Daya Manusia	3	3	0	
2107013138	3. Metodologi Penelitian Kualitatif	3	2	1	Observasi & Wawancara Psikologi
2107013139	4. Pemberdayaan Masyarakat	3	2	1	
2107013140	5. Asesmen Kepribadian Non-proyektif	3	2	1	
2107013141	6. Asesmen Kepribadian Proyektif	3	2	1	
2107013142	7. Psikologi Konseling	3	2	1	
TOTAL		20	15	5	
KODE	MATA KULIAH PILIHAN	SKS	T	P	BIDANG
2107013143	1. Penilaian Kinerja*	2	2	0	Psikologi Industri & Organisasi
2107013144	2. Psikologi Kesehatan Komunitas*	2	2	0	Psikologi Sosial
2107013145	3. Psikologi Siber*	2	2	0	Psikologi Klinis
2107013146	4. BK di Sekolah*	2	2	0	Psikologi Pendidikan
2107013147	5. Psikologi Perkawinan dan Keluarga*	2	2	0	Psikologi Perkembangan
TOTAL		10	10	0	
SEMESTER 6					

KODE	MATA KULIAH WAJIB	SKS	T	P	PRASYARAT
2107012206	1. Psikologi Kewirausahaan	2	1	1	
2107013248	2. Psikoterapi Islam	2	1	1	
2107013249	3. Psikologi Eksperimen	2	1	1	
2107013250	4. Pengembangan Alat Ukur Psikologi	3	2	1	
2107013251	5. Pelatihan dan Pengembangan Sumber Daya Manusia	3	2	1	
2107013252	6. Teknik Penulisan Skripsi	2	1	1	
2107013253	7. Intervensi Dasar: Modifikasi Perilaku Komunitas	3	1	2	
2107013254	8. Intervensi Dasar: Kesulitan Belajar	3	1	2	
TOTAL		20	11	9	
KODE	MATA KULIAH PILIHAN	SKS	T	P	BIDANG
2107013255	1. Hukum Ketenagakerjaan*	2	2	0	Psikologi Industri & Organisasi
2107013256	2. Psikologi Adiksi*	2	2	0	Psikologi Klinis
2107013257	3. Pendidikan Anak Usia Dini*	2	2	0	Psikologi Pendidikan
2107013258	4. Hambatan Perkembangan*	2	2	0	Psikologi Perkembangan
2107013259	5. Patologi dan Rehabilitasi Sosial*	2	2	0	Psikologi Sosial
TOTAL		10	10	0	
SEMESTER 7					
KODE	MATA KULIAH WAJIB	SKS	T	P	PRASYARAT
2107013160	1. KKN	3	0	3	Lulus 110 SKS
2107013161	2. Seminar Psikologi	2	0	2	1607013208
2107013162	3. Asesmen Psikologi	3	2	1	Asesmen Kognitif, Asesmen Proyektif Asesmen

					Non-Proyektif
2107013163	4. Psikologi Trauma	2	1	1	
TOTAL		10	3	7	
KODE	MATA KULIAH PILIHAN	SKS	T	P	Bidang
2107013164	1. Analisis Jabatan*	2	1	1	Psikologi Industri & Organisasi
2107013165	2. Psikologi Forensik	2	2	0	Psikologi Sosial
2107013166	3. Psikologi kere kayasaan*	2	2	0	Psikologi Industri & Organisasi
TOTAL		6	5	1	
SEMESTER 8					
KODE	MATA KULIAH WAJIB	SKS	T	P	PRASYARAT
2107013167	1. Skripsi	6	0	6	LULUS 135 SKS
TOTAL		6	0	6	
JUMLAH TOTAL		SKS	T	P	
MATA KULIAH WAJIB		136	101	35	
MINIMUM MATA KULIAH PILIHAN YANG DIAMBIL		10	10	0	
SKS MINIMAL LULUS S1 PSIKOLOGI UMP		146	111	35	

VIII. Rencana Pembelajaran Semester (RPS)

Format RPS dibuat berdasarkan dengan Surat Keputusan Rektor No. A11.II/ 405-SKep/UMP/VIII/2020. Berkas RPS dibuat sesuai dengan sebarandan CPL yang telah ditetapkan prodi dapat dilihat pada link berikut: https://drive.google.com/drive/folders/1_NcJwUlWuwTOffTOflspNvxa9VTeEnKJ?usp=sharing

IX. Rencana Implementasi Hak Belajar Maksimum 3 Semester di Luar Prodi

1. Pola Kurikulum Merdeka Belajar-Kampus Merdeka (MBKM)

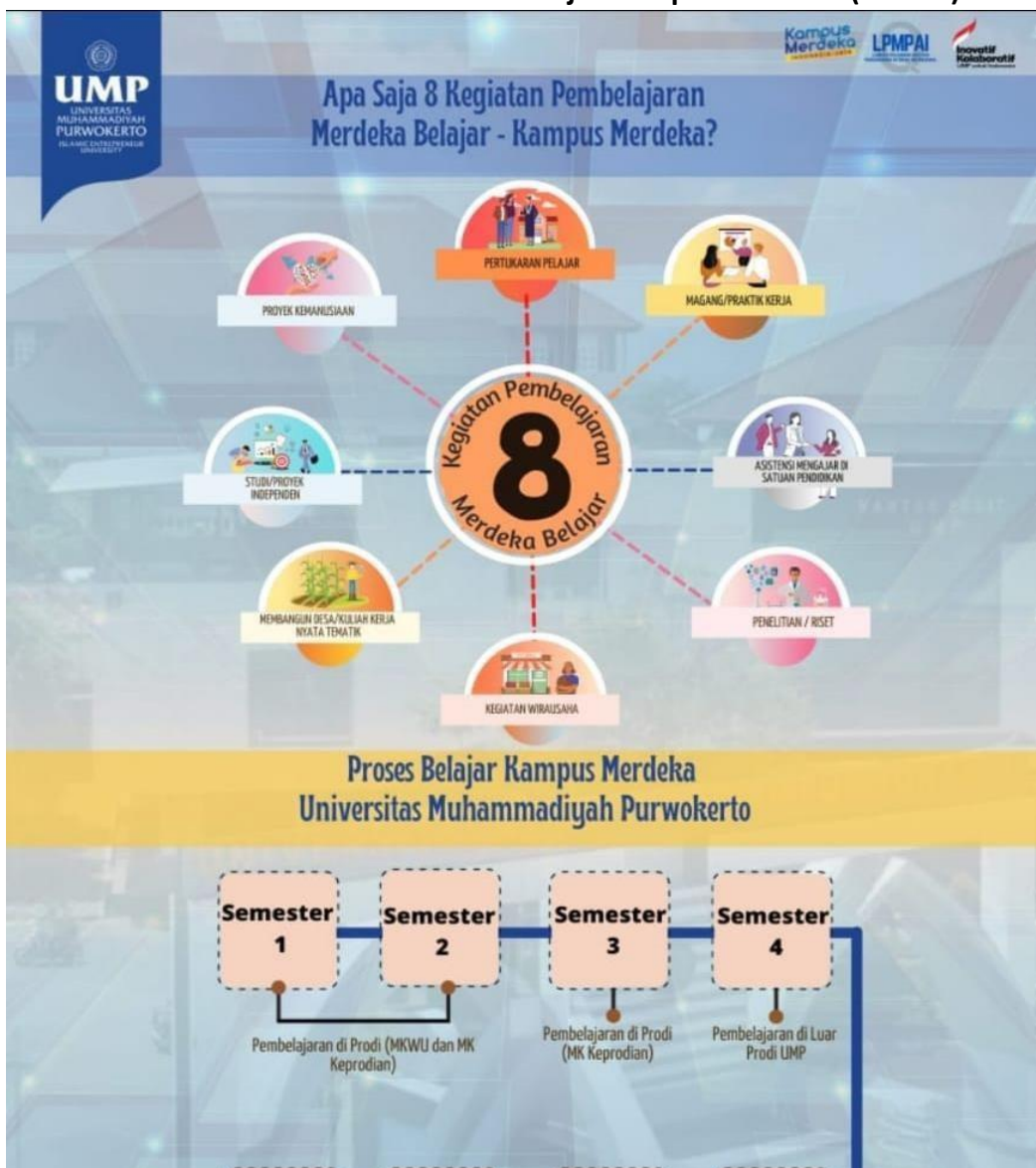

Tabel 11. Pola Penerapan Aktivitas MBKM

No	Mata Kuliah	POLA			Total SKS yang wajib diambil
		5 Semester (Jumlah SKS)	1 (Jumlah SKS)	2 (Jumlah SKS)	
1	Mata Kuliah di dalam prodi	106	-	-	106
2	Mata Kuliah di luar prodi dalam UMP	-	10	10	20
3	Mata Kuliah di luar UMP	-	10	10	20
Total		106	20	20	146

X. Manajemen dan Mekanisme Pelaksanaan Kurikulum

Manajemen dan mekanisme pelaksanaan kurikulum Fakultas Psikologi Universitas Muhammadiyah Purwokerto dirancang, dilaksanakan, dan ditingkatkan mutunya berkelanjutan dengan berdasarkan pada model PPEPP (Penetapan, pelaksanaan, evaluasi pelaksanaan, pengendalian pelaksanaan, dan peningkatan) standar SPMI (Sistem Penjaminan Mutu Internal) Fakultas Psikologi Universitas Muhammadiyah Purwokerto.

1. Penetapan kurikulum (P)

Program Studi terlebih dahulu menetapkan profil lulusan berdasarkan hasil analisis pada *tracer study*, *forum group discussion* (FGD) bersama stakeholder, dan perkembangan serta SK dari A2TPI terbaru. Berdasarkan profil lulusan yang ingin dicapai ditetapkan capaian pembelajaran lulusan (CPL). Penetapan CPL ini akan dijadikan dasar untuk melakukan workshop kurikulum dengan tujuan mendapatkan masukan dan juga benchmarking agar kurikulum yang akan ditetapkan dapat memiliki daya saing secara global. Kurikulum ditetapkan pada Tahun 2021 setelah dokumen-dokumen yang diperlukan sudah terpenuhi kemudian disahkan untuk diberlakukan di semester Gasal 2021/2022 pada saat kurikulum ditetapkan.

2. Pelaksanaan Kurikulum (P)

Pada saat pelaksanaan kurikulum yaitu Semester Gasal 2021/2022, prodi menawarkan mata kuliah sesuai sebaran pada kurikulum dengan menetapkan indikator capaian pada setiap Mata Kuliah (MK) agar perolehan CPL dapat memenuhi kriteria lulusan yang ditetapkan sesuai standar SPMI Fakultas. Prodi juga akan aktif untuk mendorong mahasiswa berpartisipasi aktif pada kegiatan-kegiatan di luar prodi baik dalam kegiatan perkuliahan maupun peningkatan *soft skill* khususnya dalam rangka meningkatkan kompetensi dan lulusan prodi agar siap bersaing secara global.

3. Evaluasi Kurikulum (E)

Evaluasi pelaksanaan kurikulum dilakukan sekurang-kurangnya satu tahun sekali untuk melihat capaian dari indikator yang ditetapkan. Evaluasi dilakukan oleh tim penjaminan mutu fakultas dan LPMPAI berdasarkan pengamatan selama pelaksanaan kurikulum dengan dasar bukti aktivitas prodi selama satu tahun tersebut.

4. Pengendalian Kurikulum (P)

Berdasarkan hasil evaluasi kurikulum, dirancang strategi perbaikan-perbaikan pada proses aktivitas pembelajaran dan pelaksanaan program kerja pada tahun berikutnya agar indikator capaian yang perlu ditingkatkan tercapai pada periode berikutnya.

5. Peningkatan kurikulum (P)

Rancangan strategi yang ditetapkan berdasarkan hasil evaluasi kemudian diimplementasikan pada program kerja prodi sehingga capaian yang diperoleh pada evaluasi sebelumnya dapat meningkat.



KAMPUS AHMAD DAHLAN
JL. KH. AHMAD DAHLAN, PO BOX
202
PURWOKERTO 53182
TELP. (0281) 636751, 630463,
634424
Fax. (0281) 637239

Kampus Soepardjo Roestam
Jl. Letjen Soepardjo Roestam,
PO Box 229
Sokaraja 53181
Telp. (0281) 6844252, 6844253
Fax. (0281) 6844253